HISTORISCHE VERENIGING 'DE SMILDE'

DEZE NIEUWSBRIEF VERSCHIJNT ONDER VERANTWOORDELIJKHEID VAN HET BESTUUR.

september 2018

Nieuwsbrief 59

Foto's:

De foto's komen uit aan ons beschikbaar gestelde collecties.

Uitnodiging 15-jarig jubileum

In september 2018 bestaat de Historische Vereniging 'De Smilde' 15 jaar.
Het bestuur van 'De Smilde' nodigt u van harte uit om dit jubileum met ons te vieren.
Dit jubileum zal worden gevierd op vrijdag 28 september 2018 in de Koepelkerk en in Het Kompas.

Met bijna 900 leden is 'De Smilde' uitgegroeid tot een bloeiende en actieve vereniging. Het bestuur wil graag op een gepaste en cultuur-historische wijze aandacht besteden aan dit derde lustrum.
Medewerking zal worden verleend door het Combo Oranje Nassau en Stichting Oud-Oranje met de voorstelling 'Honderd jaar Mode vanaf 1900'.
Stichting Oud-Oranje showt historische kostuums.
Verwondert en verbaast u zich tijdens het bekijken van al dit moois en laat u verrassen door leden van onze vereniging!

Het programma ziet er als volgt uit:

- 19.00-19.45 uur
  Inloop, onder begeleiding van het Combo Oranje Nassau
- 19.45-20.00 uur
  Opening door de voorzitter en aanbieding 1e exemplaar van het jubileum-fotoboek
- 20.00-20.45 uur
  1e voorstelling Stichting Oud-Oranje
- 20.45-21.30 uur
  Pauze met voor iedereen een kop koffie/thee in Het Kompas
- 21.30-22.15 uur
  2e voorstelling Stichting Oud-Oranje
- 22.15
  Sluiting, waarna u van harte welkom bent voor een hapje en drankje in Het Kompas

Archiefwerk weer van start!

Voor degenen die het nog niet weten: sinds een jaar wordt iedere donderdagochtend door een aantal vrijwilligers in 'Het Huus van de Smilde' (in Villa Maria) diverse werkzaamheden verricht. Regelmatig krijgt onze vereniging collecties foto's aangeboden die moeten worden gearchiveerd. Maar ook krijgen we diverse archiefstukken, waardoor er meer bekend wordt over onze geschiedenis. Bijvoorbeeld door publicatie in 'Levend Verleden'. Er is inmiddels zoveel ongeordend materiaal dat de huidige vrijwilligers hun handen eraan vol hebben, terwijl wij weten dat er nog wel een aantal leden zich hiervoor interesseert. Op donderdag 4 oktober a.s. gaan we weer aan de slag en zouden het op prijs stellen wanneer er nog een aantal enthousiastelingen zich aanmeldt. Het gaat er ontspannen aan toe. Het is niet verplicht om iedere donderdagmorgen present te zijn. Kom wanneer het u uitkomt. We beginnen om 9.30 uur met koffie en dan blijkt telkens weer dat de aanwezigen daarna wel aan het werk willen. Nogmaals: vrijheid blijheid is het motto en de trouwe medewerkers helpen u op weg. Zo wordt 'De Smilde' nog meer uw cluppie.

Dus, donderdag 4 oktober staat de koffie om half tien op u te wachten én een heleboel leuke klusjes!

Noteer alvast in uw agenda:

- Woensdag 21 november 2018
  Locatie: Café "The Bridge" te Bovensmilde
  Aanvang: 20.00 uur.
  Kroegverhalen verteld door de heer Henk Pras uit Valthe.
- Vrijdag 11 januari 2019 "Neijaorsvisite"
  Locatie: "De Schakel" te Hoogersmilde
  Inloop: vanaf 16.30 uur.

Bankrekening nummer: NL 66 RABO 0382 8524 35, t.n.v. Historische Vereniging De Smilde, Hoofdweg 174 9421 PC Smilde

Henk Pras, verhalen verteller in het Drents

Onze vereniging hecht nogal wat aan het Drents, voor veel leden is dat een plezierige bijkomstigheid. De in 1945 in Valthermond geboren Henk Pras is daar ook opgegroeid en spreekt dan ook het taaltje van daar. Het Drents bestaat uit acht hoofd maar hoofvariaties, Smildigers die naar hem komen luisteren, hebben vast geen moeite met hem te verstaan.

Opgegroeid in een café met boerderij, heeft hij van jongs af aan vele mooie verhalen gehoord. Daarover komt hij ons daarover o.a. vertellen. Na de Ulo ging Henk naar de Landbouwwinterschool in Emmen. Hij is 30 jaar akkerbouwer geweest en daarna werkte hij nog bij een loonbedrijf en was hij ook parttime toeringcarchauffeur. Daarnaast ook nog 30 jaar bij de vrijwillige politie. Als hobby doet hij aan Oldtimer wedstrijden ploegen en was hij daarmee in 2010 Nederlands kampioen. Tegenwoordig is hij betrokken bij het Huus van de Taol en verteld en leest voor met groot succes voor allerlei groepen. Sinds een aantal jaren publiceert hij verhaaltjes over het café van de jaren vijftig en 60 met veel anekdotes. Over o.a.: voetballen, bruiloften, ruzie, begrafenissen, enzovoort. Kortom veel plezier en zeker de moeite waard om daar bij te wezen, dat kan in,
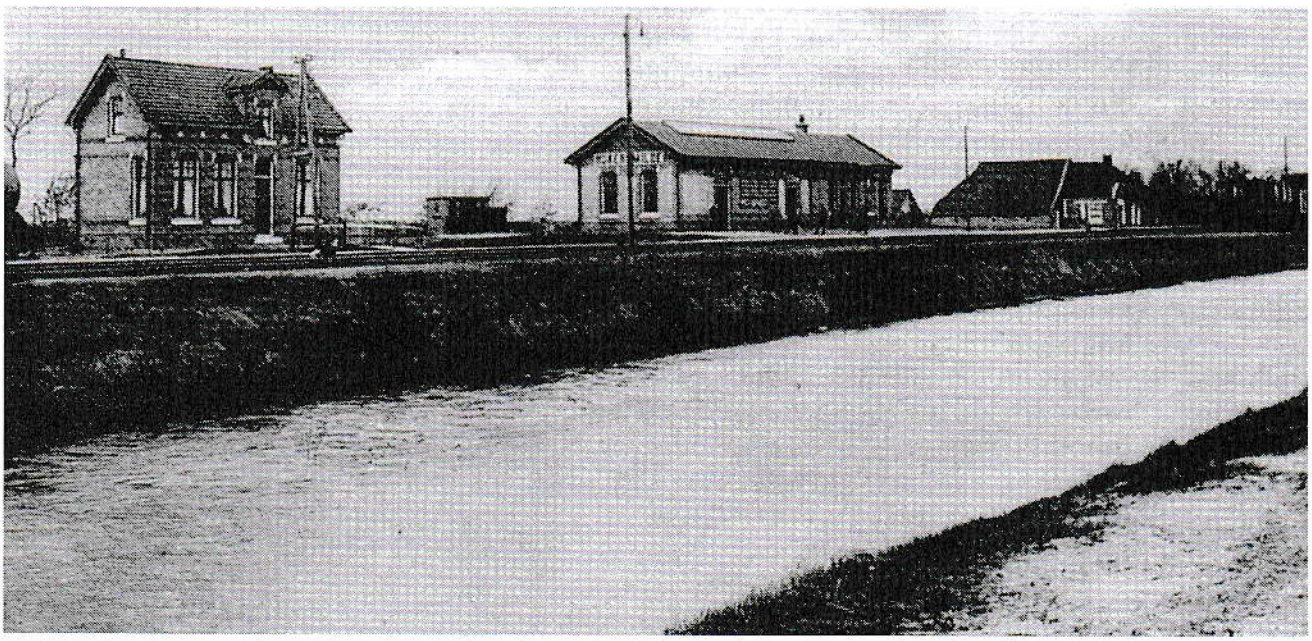
Café de Bridge te Bovensmilde
21 november 2018
Aanvang 20.00 uur
Toegang gratis voor leden en diegene die dat willen worden