HISTORISCHE VERENIGING 'DE SMILDE'

DEZE NIEUWSBRIEF VERSCHIJNT ONDER VERANTWOORDELIJKHEID VAN HET BESTUUR.

December 2019

Nieuwsbrief 64

Foto's:

De foto's komen uit aan ons beschikbaar gestelde collecties.

Op vrijdag 10 januari 2020 organiseert de Historische Vereniging de Smilde weer een "olderwetse neijaorsvisite"

De neijaorsvisite is een mooie gelegenheid om elkaar "gelokkig neijaor" te wensen. Onder het genot van rollegies, sap met kloet'n, boerenjongens of een ander hassebassie, kunnen we gezellig met elkaar praten over wat er in 2019 allemaal geweest is en vooruit kijken wat 2020 ons brengen zal. Ook zal er weer een filmhoekje zijn met filmmateriaal uit de oude doos en niet te vergeten de oude foto's uit vervlogen tijden.

Datum: vrijdag 10 januari 2020
Locatie: Het Kompas te Smilde
Inlooptijd: vanaf 16.30 uur tot 19.30 uur
De toegang is gratis voor leden en degene die lid wil worden.

Opnieuw succesvolle Rabo Clubsupport

Dit jaar heeft onze vereniging wederom deelgenomen aan de Rabo Clubsupport.

Ieder lid van de Rabobank Assen en Noord-Drenthe had de mogelijkheid om 4 stemmen uit te brengen op een van de deelnemende verenigingen. Het totale bedrag van € 150.000,00 werd vervolgens verdeeld, waarbij het aantal stemmen bepalend was voor het te ontvangen bedrag.
Op de finale-avond in theater de Nieuwe Kolk werden tijdens een zeer gevarieerd programma de prijzen uitgereikt.
Ook onze vereniging viel in de prijzen en heeft een cheque ontvangen met het prachtige bedrag van € 1.327,78!
Wij zijn hier heel erg blij mee. Bij dezen willen wij de Rabobank Assen en Noord-Drenthe en alle leden van de Rabobank die op onze vereniging gestemd hebben heel hartelijk bedanken.

Ook volgend jaar organiseert de Rabobank deze Clubsupport om het verenigingsleven in brede zin te ondersteunen. Bankiert u bij de Rabobank, wordt dan alsnog (gratis) lid en u kunt dan ook stemmen uitbrengen op uw favoriete club of vereniging.

Opzeggen lidmaatschap

Het lidmaatschap van de Historische Vereniging De Smilde geldt voor 1 jaar, beginnend op 1 januari en eindigend op 31 december. Wanneer het lidmaatschap niet vóór 1 januari schriftelijk is opgezegd wordt het lidmaatschap automatisch met 1 jaar verlengd.
Wij kunnen het ons niet voorstellen maar wanneer u besluit het lidmaatschap op te zeggen heeft u nu nog de tijd tot en met 31 december a.s.

Dit is niet bedoeld om u op een idee te brengen, integendeel, wij willen er nog graag nieuwe leden bij. Zoals u weet ontvangt u als lid vier keer per jaar het tijdschrift Levend Verleden, boordevol informatie over gebeurtenissen en personen uit de voormalig gemeente Smilde. Daarnaast een aantal informatieve en gezellige avondbijeenkomsten en dat slechts voor € 17,00 per jaar.

Misschien ook leuk om als cadeau te geven: een jaarabonnement Historische Vereniging De Smilde!

Bankrekening nummer: NL 66 RABO 0382 8524 35, t.n.v. Historische Vereniging De Smilde, Hoofdweg 174 9421 PC Bovensmilde

Noteert u alvast?

Op donderdag 5 maart 2020 houdt de Historische Vereniging haar jaarlijkse ledenvergadering.
Na het bestuurlijke gedeelte verzorgt drs. Judith van Weperen een lezing over de Joodse schrijfster Carry van Bruggen.

Carry van Bruggen werd op 1 januari 1881 als Carolina Lea de Haan geboren in Smilde, waar haar vader Izak de Haan chazan (voorzanger in de gebedsdienst) was.

Judith van Weperen vertelt niet alleen over de carrière van de schrijfster, zij licht enkele boeken van haar toe en vertelt over de joodse samenleving in Smilde en het gezin waarin Carry van Bruggen is opgegroeid.

Datum:	**donderdag 5 maart 2020**
Locatie:	**"DE SCHAKEL" Rijksweg 178 te Hoogersmilde**
Aanvang:	**20.00 uur**

Programma excursiereis 2 mei 2020

Let op!!!!
Opstapplaats gewijzigd!!!!

8.15 uur	aanwezig zijn bij het beurtschip te smilde
8.30 uur	vertrek naar warffum
9.30 uur	aankomst openluchtmuseum
10.00 uur	koffie/thee/gebak spreker/gids inzake uitleg museum
10.30 uur	bezichtiging openluchtmuseum op eigen gelegenheid
12.00 uur	lunch
13.30 uur	vertrek naar Midwolda
14.30 uur	ontvangst op de rondvaartboot "de Windschere" in de haven van Midwolda. rondvaart met gids door alle woongebieden van de blauwestad, inclusief drankje. plm. 17.00/17.15 uur terug bij het Beurtschip in smilde

Bent u al nieuwsgierig geworden dan kunt u alvast een voorproefje nemen op www.hethoogeland.com

De Historische Vereniging De Smilde wenst u een gezellige dag!!!

Schenkingen

Gulle gevers hebben onze vereniging het volgende geschonken:
Mevrouw Reerink-De Noord: een aantal boeken over de geschiedenis van Smilde.
Mevrouw Onnink-Grashof: een boekje met brieven van haar moeder die tijdens de oorlog een tijd op Hoogersmilde heeft doorgebracht.
Dhr. van der Tuin: het archief van de voormalige LTS van Bovensmilde.
Gea Hatzmann: notulen, foto's, krantenknipsels enz. van de voormalige school "de Vaart".
Jans Visscher: een babyweegschaal uit de voormalige praktijk van mevrouw Dr. Lammers.
Hartelijk dank! We zijn er blij mee!

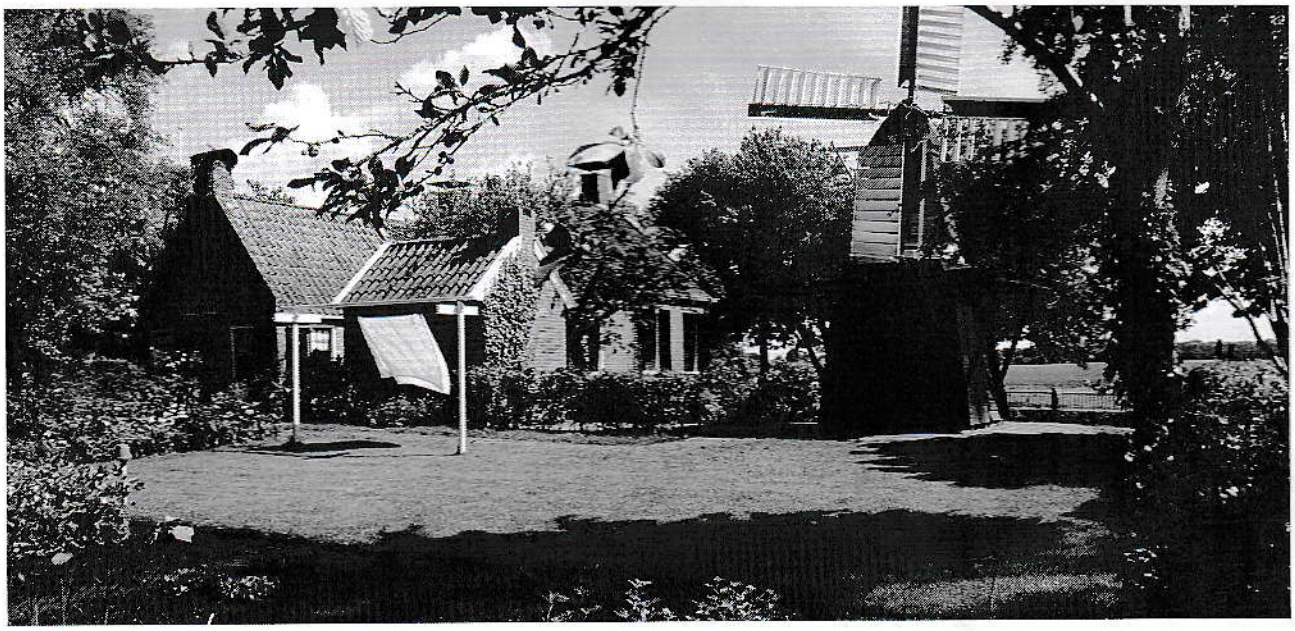

Een afbeelding van de website www.hethoogeland.nl

Aanmeldingsformulier excursie zaterdag 2 mei 2020

Openluchtmuseum het hoogeland te Warffum en een vaartocht langs de gebieden van de Blauwe stad

Naam: .....

Adres .....

Postcode/woonplaats: .....

Aantal personen: .....

Telefoonnummer: .....

In bezit museumjaarkaart ja / nee (doorhalen wat niet van toepassing is)

1. Deelname 47,50 p.p. over te maken naar de penningmeester van de Historische vereniging de Smilde.
2. Rekeningnummer: NL66 RABO 0382 8524 35 o.v.v. excursiereis 2 mei 2020.
3. Formulier inleveren bij één van onderstaande personen:
   - Klaas Vos, Kanaalweg 44, 9422 BH Smilde. tel. 412 671
   - Hannie Idema, Veenhoopsweg 61, 9422 AD Smilde. tel. 413 564
   - Jannie Oortman, Kerklaan 20, 9422 ED Smilde. tel. 459 002
   - Tineke Groenink, H.P. Sickensstraat 24, 9421 PM Bovensmilde tel. 414 103
   - Jan Koerts, Rozenstraat 64, 9421 RN Bovensmilde. tel. 413 516
   - Alie Luning, Sportlaan 32, 9423 PV Hhoogersmilde. tel. 459 855

LET OP: aanmelding is definitief als de betaling binnen is. Aanmelding wordt op volgorde van binnenkomst van de betaling definitief. Indien de bus vol is wordt u op een wachtlijst geplaatst en krijgt u hiervan bericht. U wordt gebeld als er een plaats vrij komt. Komt u op de wachtlijst te staan en u kunt niet mee omdat de bus vol is krijgt u uiteraard het geld terug!
vol=vol!!!